Les RENCONTRES TERRITORIALES du pays de Lorient Quimperlé

30 novembre 2022

L'ESSENTIEL DE LA COMMUNE

Cléguer

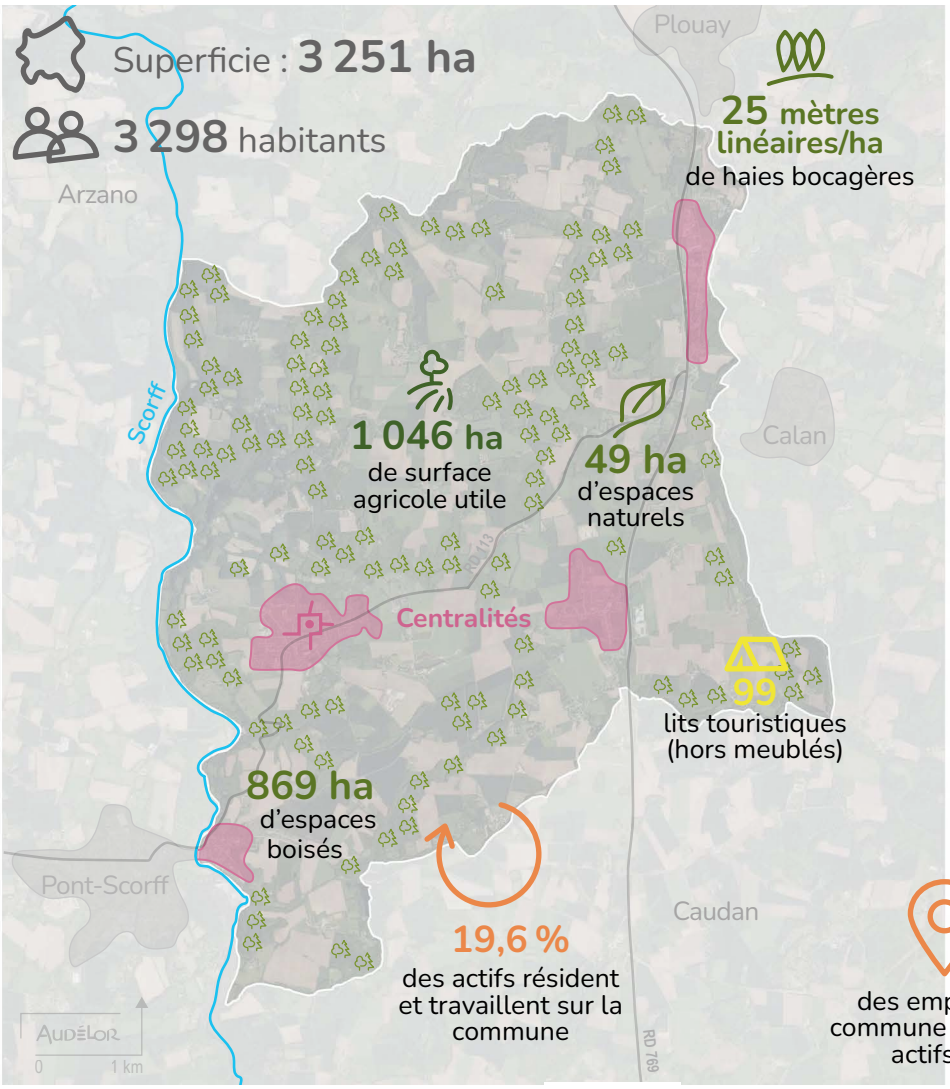

1 496 actifs (15/64 ans)

460 emplois

66 établissements actifs

3 médecins généralistes libéraux

7 commerces actifs en centralité

0 % de taux de vacance des commerces

57,5 % des emplois pourvus sur la commune sont occupés par des actifs de la commune

Croissance démographique annuelle moyenne :

2008-2019 : **-0,02 %** / 2013-2019 : **-0,11 %**

Indice de jeunesse : **0,93**

Rapport entre la population âgée de moins de 20 ans et celle des 60 ans et plus.

21 exploitations agricoles

Élevages porcins, volailles

524 logements construits avant la 1ère réglementation thermique (1975)

13 % des ménages en précarité énergétique (logements)

15 % des ménages en précarité énergétique (mobilité)

1 512 logements

72 logements sociaux

30 résidences secondaires

Évolution de l'urbanisation sur 10 ans : **8,2 ha**

Sources : AudéLor, Insee RP 2018, Insee Mobpro 2017, Ameli 2022, MOS 2008 – 2018, RGA 2020, fichiers fonciers 2018, RPLS 2021, Flores 2018, Geodip-onpe 2018, Breizh Bocage, IGN orthophoto, IGN BD carto
Réalisation : AudéLor

SCOT Schéma de Cohérence Territoriale du Pays de Lorient — Quimperlé Communauté Kemperle Kumuniezh — AudéLor