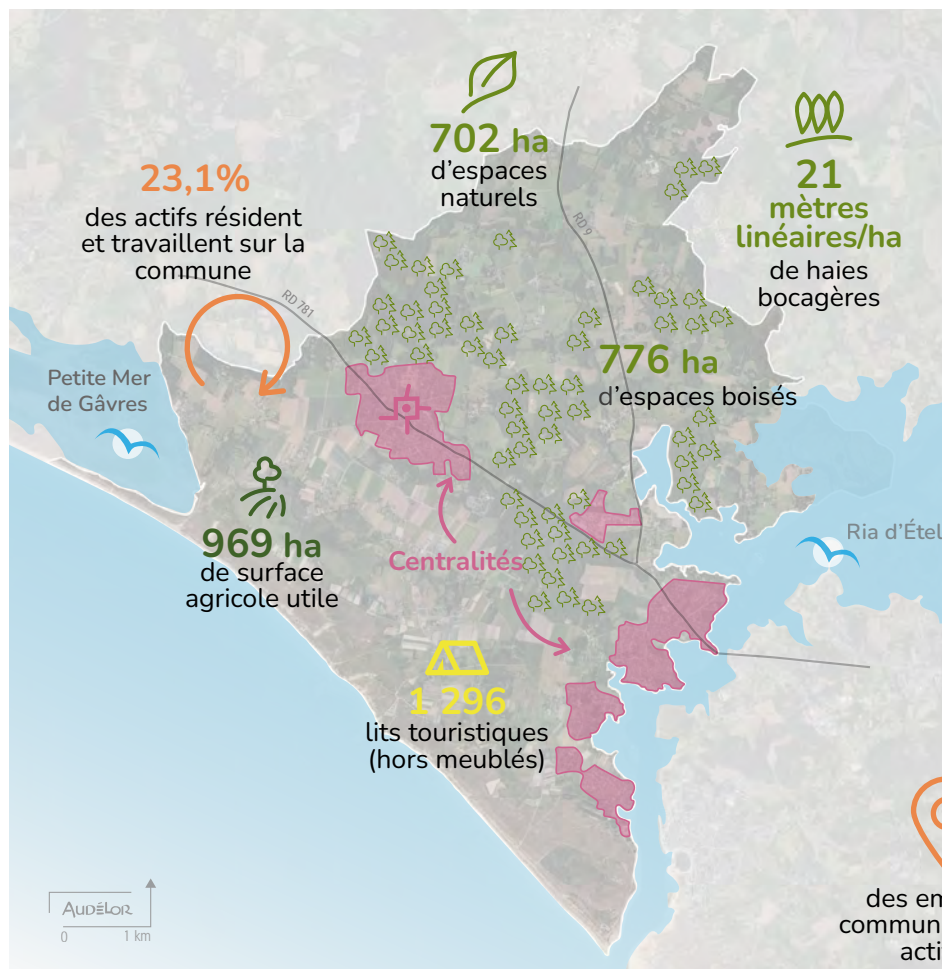

Superficie : **3 579 ha****5 386** habitants**2 202**

actifs (15/64 ans)

1197

emplois

125établissements
actifs**7**médecins
généralistes libéraux**21**commerces
en centralité**39,1%**des emplois pourvus sur la
commune sont occupés par des
actifs de la commune

Croissance démographique annuelle moyenne :

2008-2019 : **0,99%** / 2013-2019 : **0,30%**Indice de jeunesse : **0,61**Rapport entre la population âgée de moins de 20 ans
et celle des 60 ans et plus.**21** exploitations agricoles

Orientation technico-économique dominante :

maraîchage, horticulture**1 252** logements construits avant la 1^{ère} réglementation
thermique (1975)**14%** ménages en précarité énergétique (logements)**15%** ménages en précarité énergétique (mobilité)**3 658** logements**194** logements sociaux**975** résidences secondairesÉvolution de l'urbanisation sur 10 ans : **12,3 ha**