OBSERVATOIRE DE L'EAU ET DES MILIEUX AQUATIQUES DE LA RADE DE LORIENT ET DE LA PETITE MER DE GÂVRES

porté par Lorient Agglomération
en partenariat avec AudéLor

Pêche

Nautisme

Construction et réparation navale

Conchyli-culture

Commerce

Marine nationale

copyright LA - Y. ZEDDA

UN POINT DE DÉPART : les SAGE du Scorff et du Blavet

DES ENJEUX PRIORITAIRES...

- Réduire les algues vertes
- Lutter contre la pollution bactériologique
- Surveiller les micropolluants

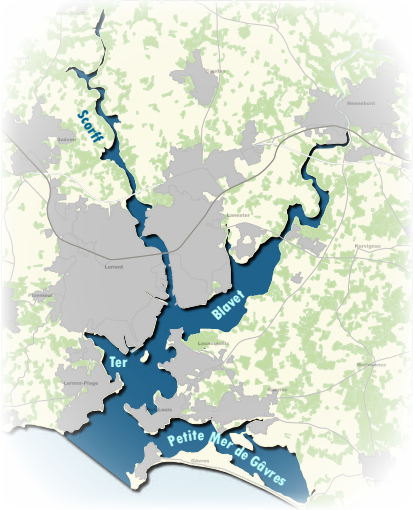

COMITÉS DE PILOTAGE

18 octobre 2018
lancement du projet

9 mai 2019
validation des axes de travail et du périmètre

...IDENTIFIÉS SUR UN TERRITOIRE

FACILITER ET AMÉLIORER LE PARTAGE ET L'ACCÈS AUX DONNÉES

L'observatoire sera un **portail unique** à plusieurs niveaux d'accès, regroupant les données existantes sur la **qualité de l'eau**.

AIDER À LA DÉCISION

L'observatoire rassemblera des indicateurs de suivi et d'évaluation, pour :

- Éclairer les prises de décision
- Suivre les politiques publiques

INFORMER COMMUNIQUER SENSIBILISER

L'observatoire valorisera les données existantes de manière à :

- Diffuser les informations vers un public large
- Mettre en avant les actions entreprises sur le territoire

MISE EN OEUVRE DE L'OBSERVATOIRE

2018 | 2019

Un **QUESTIONNAIRE** en ligne a été largement diffusé aux acteurs du territoire pour recueillir :

- Les **pratiques** liées aux données sur la qualité de l'eau
- Les **besoins** et leurs **attentes** vis-à-vis de l'observatoire

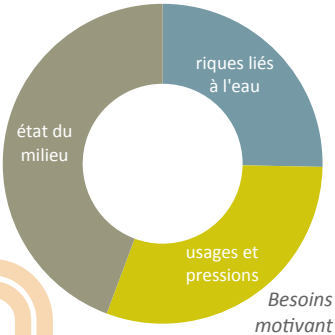

Besoins motivant la production et l'utilisation de données concernant la qualité de l'eau

LIEU D'ÉCHANGES

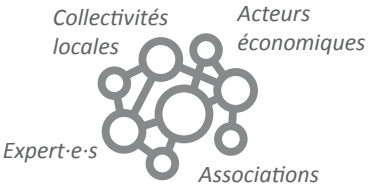

Des **GROUPES TECHNIQUES** regroupant les acteurs locaux ont été organisés sur des thématiques variées :

- Qualité physico-chimique des eaux
- Eaux pluviales / assainissement / bactériologie
- Qualité de sédiments de dragage
- Activités portuaires
- Diffusion des connaissances
- Usages

CONSTATS

- Des acteurs et des données multiples
- Des données disponibles mais sans lien direct avec les enjeux prioritaires ou non représentatives du territoire
- Des formats et des périodicités d'acquisition hétérogènes

34 PARTICIPANT·E·S

21 STRUCTURES

UN PARTENARIAT avec l'observatoire du plancton pour acquérir des données sur :

- Le plancton
- La qualité physico-chimique des eaux
- Les microplastiques

OBSERVATOIRE DU PLANCTON
La vie dans une goutte d'eau

DES RENCONTRES

Avec des expert·e·s pour construire le projet : IFREMER, DREAL, CEVA, etc

PERSPECTIVES 2020

des **PUBLICATIONS THÉMATIQUES** seront réalisées, à destination des différents publics

- Quelles données existantes sur la qualité de l'eau de la rade, et par qui ?
  - Usages et usagers en rade de Lorient
    - Actions existantes de diffusion et de sensibilisation à la qualité de l'eau de la rade
      - Tout savoir sur le dragage en rade de Lorient

De nouveaux **GROUPES TECHNIQUES** seront réunis pour :

- Recueillir les attentes des communes (techniciens et élus) et des associations
- Travailler sur les indicateurs
- Gérer les données collectées et a traiter en interne

Un travail sera engagé pour identifier des **INDICATEURS** répondant aux objectifs de l'observatoire

Selon les indicateurs retenus pour répondre aux objectifs de l'observatoire :

- Renforcer le **SUIVI DE LA QUALITÉ DE L'EAU** spécifique à la rade de Lorient et Petite Mer de Gâvres

→ soit en complétant le réseau de points de suivi

→ soit en augmentant la fréquence de suivi

- Mettre en place un **COMITÉ D'EXPERTS** pour valider scientifiquement la valorisation des données et le protocole de suivi de la qualité de l'eau

un **COMITÉ DE PILOTAGE** aura lieu en janvier 2020 pour valider le programme de travail

LORIENT AGGLOMÉRATION

Gwenvaël LE GUISQUET
gleguisquet@agglo-lorient.fr
02 90 74 74 93

AUDÉLOR DÉVELOPPEUR DE TERRITOIRE

Hélène BOUTELOUP
h.bouteloup@audelor.com
02 97 12 06 48