

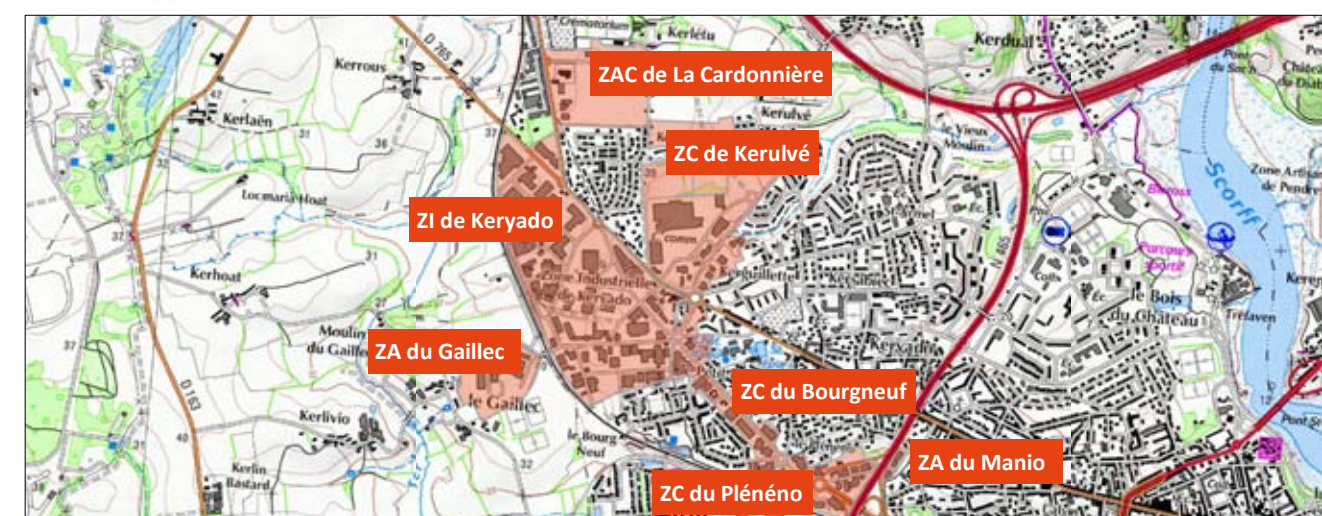

Lorient Nord

Commune de Lorient
Commune de Ploemeur
(ZA du Gaillec)



Source : Scan 25, IGN

0 250 m

Superficie des sites

Lorient Nord : 103 ha

Surfaces disponibles

2 ha

Données emploi

Emploi en zones d'activités
2 700 emplois (estimation AudéLor 2016)

Emploi communal
35 446 (Emploi total sur la commune, INSEE 2013)

Implantation sur les sites
Contacts entreprises

Lorient Agglomération:
Stéphane Pennanec'h / 02.90.74.72.85
Mairie de Ploemeur : ZA du Gaillec :
02.97.86.40.40
AudéLor
02.97.12.06.40

Réseaux et accès

Routes : N165, desserte portuaire, D765; **Bus :** L1,2,52 et 60 ;
Gare de Lorient : 2,5 km
Port de Lorient : 5,5 km
Aéroport : 10 km

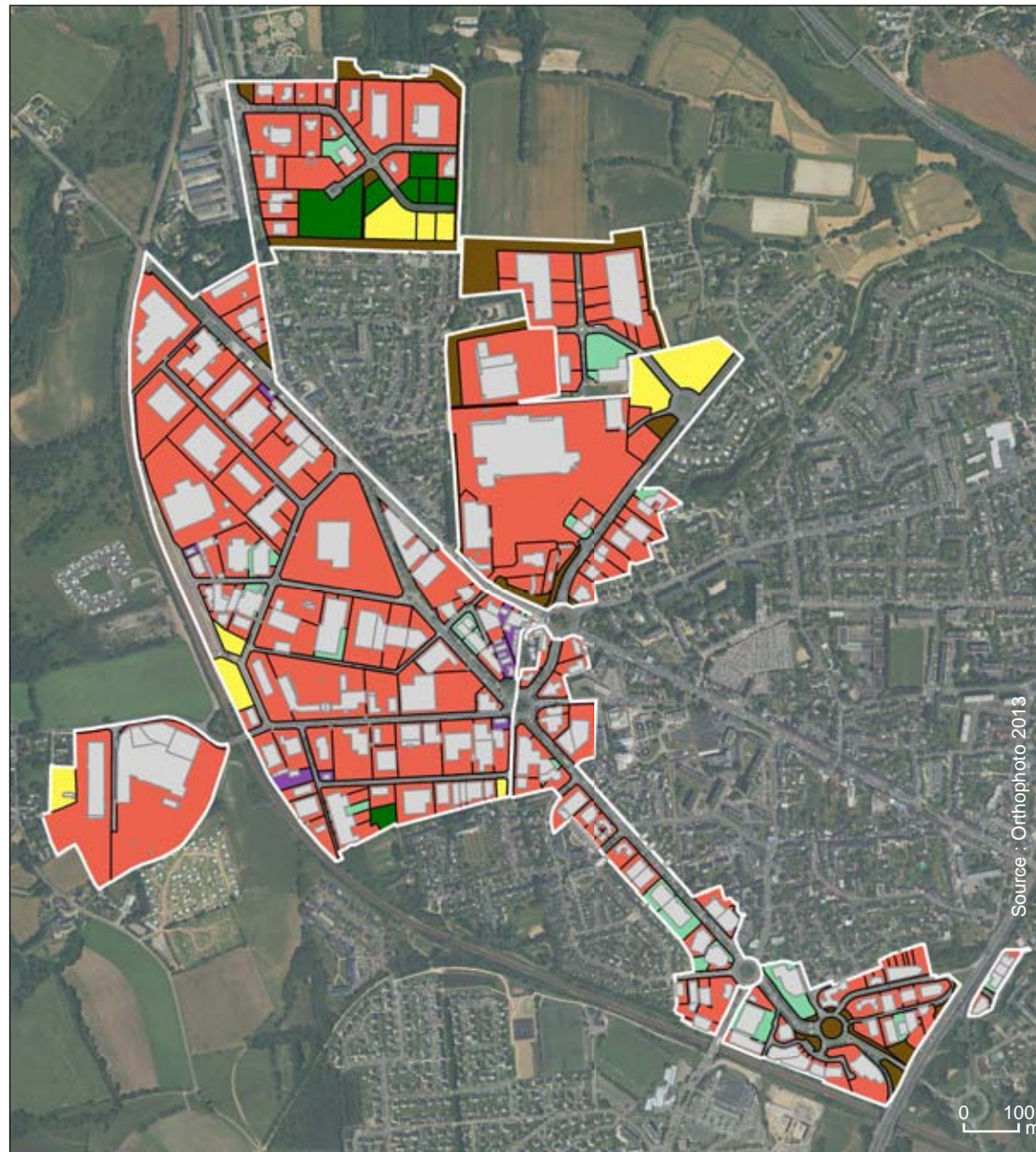

Typologie d'occupation

- **Occupé** : terrains occupés par les entreprises
- **Foncier disponible** : terrains nus disponibles immédiatement
- **Immobilier disponible** : terrains disposant de bâtiments disponibles
- **Potentiellement disponible** : terrains nécessitant des travaux de démolition ou d'aménagement avant commercialisation
- **Déjà commercialisé** : terrains déjà vendus mais encore non occupés
- **Équipement technique** : servitudes, bassins de rétention, transformateurs EDF, espaces paysagers, zones humides et autres espaces non commercialisables
- **Habitation**

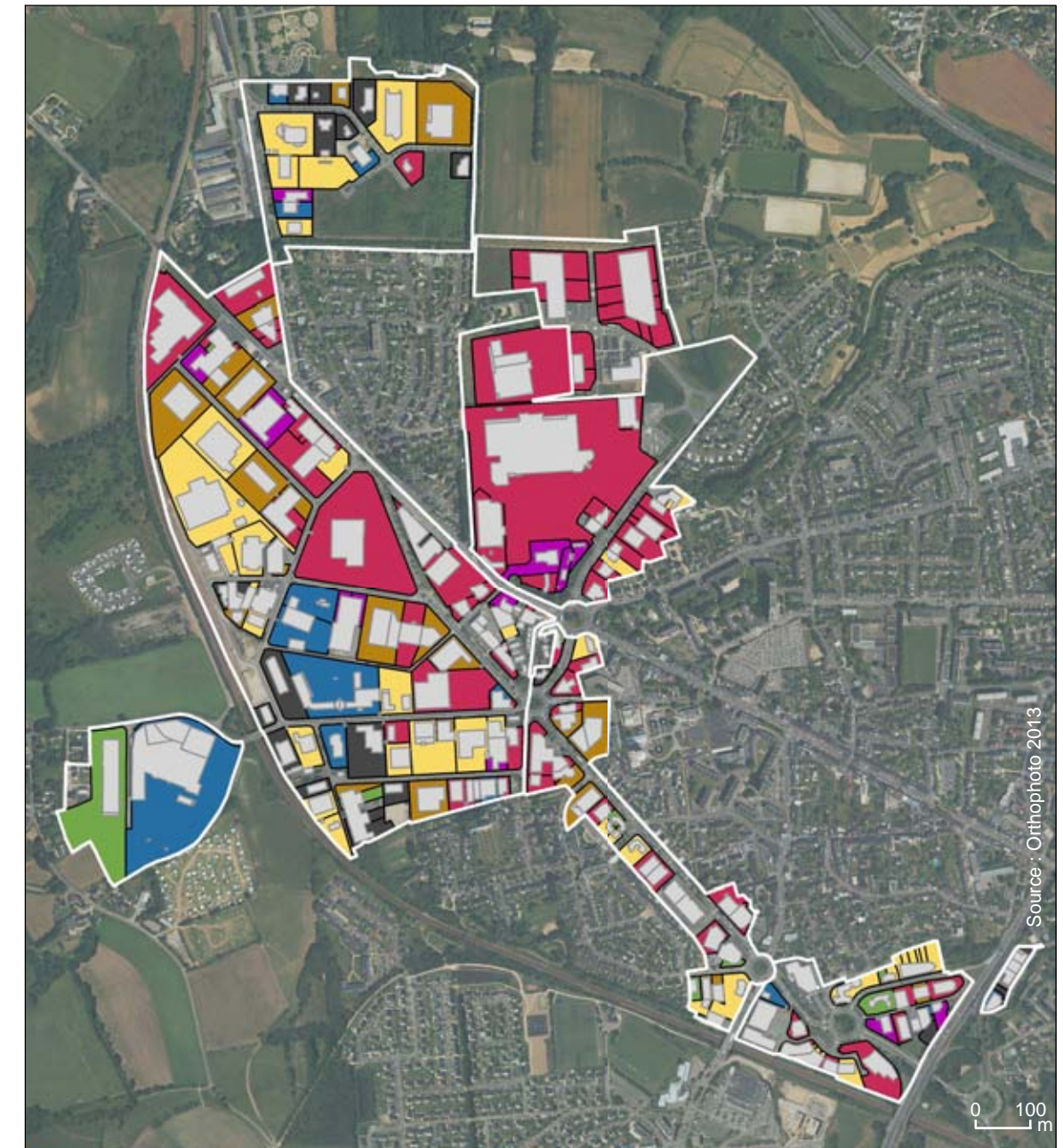

Typologie d'activités

- **Production**
- **Construction**
- **Logistique**
- **Commerce de détail**
- **Automobile**
- **Tertiaire**
- **Autres**

Note méthodologique

Ces fiches actualisent l'Atlas des Sites d'Activités réalisé en 2003. Elles sont basées sur des relevés effectués par AudéLor depuis 2010 dans les communes. Chaque zone a fait l'objet d'un découpage en plusieurs terrains sur le principe 1 terrain = 1 entreprise. Cela explique le décalage qu'il peut y avoir entre le découpage parcellaire et les terrains. AudéLor a estimé les effectifs à partir du fichier Sirène de l'INSEE et d'une enquête téléphonique réalisée auprès des entreprises.

Établissements implantés sur les sites d'activités

| Sites d'activités | Nom de l'entreprise | Activité |
|-------------------|---|---|
| Lorient Nord | ORCHESTRA | Commerce de détail de vêtements |
| | ORTHOFIGA | Orthopédie générale |
| | OXYPHARM SA | |
| | PARAPHARMACIE DEMAVIE | Vente, location, réparation de matériel médical |
| | PHARMACIE K 2 | Pharmacie |
| | PICARD | Commerce de détail alimentaires de surgelés |
| | PIECES AUTO | Centre automobile |
| | PIZZERIA BELLA VITA | Restauration |
| | POLE FORMATION CFAI | Apprentissage |
| | PORCELANOSA | Commerce de détail carrelages, dallages |
| | PRO DUO | Vente de matériel et accessoires pour coiffure |
| | PROP AUTO CONSEILS | Centre de nettoyage automobile |
| | R.G.B.B. SA | Commerce de gros et réparation de machines et équipements mécaniques |
| | RESEAU PRO | Vente de matériaux de construction aux professionnels |
| | RETIF | Commerce de gros- agencement de magasins |
| | REXEL | Commerce de gros de matériel électrique |
| | RICHARD LE DROFF CHEMINEES ALLIANCE SARL | Fabrication et vente de cheminées |
| | ROCHE BOBOIS | Equipement de la maison- magasin de meubles |
| | ROUENEL | Commerce de gros plomberie, chauffages, salle de bains |
| | RUE DE LA FETE | Commerce de détail - magasin d'articles de fête |
| | SARL BOSSE | Réalisation d'enseignes et supports de communication |
| | SARL LESLE | Travaux de couverture |
| | SARL LOHEAC | Crêperie |
| | SARL MOTOR'S CLINIC | Garage automobile |
| | SAUVEGARDE DE L'ENFANCE ET DE L'ADOLESCENCE 56 | Association éducative |
| | SAVELYS | Entretien de chaudières |
| | SECOURS POPULAIRE | Association d'entraide sociale |
| | SYLEPS | Conception et assemblage d'ensemble d'équipements de contrôle des processus industriels |
| | SELF TISSUS | Commerce de détail rideaux, voilage, tissus |
| | SOCOO'C KREATIV' LINE | Equipement de la maison -cuisine |
| | SOPLAC | Entreprise de plâtrerie |
| | SPEEDY | centre auto. |
| | ST SIMON COIFFURE | Coiffeur |
| | TA2B | Alimentation , superette |
| | TEOMODELISME | Magasin de miniatures, modèles réduits |
| | TISSUS MYRTILLE | Commerce de détail rideaux, voilage, tissus |
| | TRUFFAUT JARDINERIE | Commerce de détail, végétaux, articles de jardin |
| | UNITE EDUCATIVE D'ACTIVITE DE JOUR -UEAJ | Aide sociale à l'enfance |
| | VEOLIA | Collecte, traitement des déchets |
| | VET AFFAIRE | Commerce de détail de vêtements |
| VILLA FLORALE | Fleuriste | |
| VINI GUSTO | Epicerie fine | |
| VORWERK THERMOMIX | Equipement de la maison- magasin d'électroménager | |

Établissements implantés sur les sites d'activités

| Sites d'activités | Nom de l'entreprise | Activité |
|---|--|--|
| Lorient Nord | 100% PNEUS | Réparation de crevaison de pneu |
| | 4 MURS | Commerce de détail de papiers peints |
| | A.P. 2.1. | Entreprise d'électricité générale |
| | ACTION | Commerce de détail équipement de la maison- de la personne |
| | ADAM - DEPANNAGE REMORQUAGE 24-24 | Dépannage remorquage automobile |
| | ADREXO | Distribution d'imprimés |
| | ADTV | Dépannage remorquage automobile |
| | AGCR EXPERTISE | Expertise comptable |
| | AGEDIS 56 GROUPE GIRARD | Transport international, transport de matériaux |
| | ALAIN AFFLELOU CCIAL | Commerce de détail optique |
| | ALLOUIS BRETAGNE ATLANTIQUE | Equipements pétroliers |
| | AMBIANCE ET CUIRS | Commerce de détail de meuble |
| | AMBIANCES ET STYLE | Commerce de détail équipement de la maison |
| | AMIEM | Médecine du travail |
| | AMMERAAL FRANCE | Système de manutention continue |
| | ANORIAN EXPERT | Expertise comptable |
| | AQUACLIM SERVICE | Installation de pompes à chaleur, climatisation |
| | ART ET FEU | Vente, création de cheminées |
| | ASSOCIATION CULTURELLE TURQUE | Association |
| | ATELIER DE CABLAGES TABLEAUX ELECTRIQUES | Montage de matériel électrique |
| | ATELIER RELAIS DE KERLETU | |
| | AUTO BILAN | Contrôle technique de véhicule |
| | AUTO SECURITE LORIENT | Contrôle technique de véhicule |
| | AUTOUR DE BEBE | Commerce de détail équipement de la personne |
| | AVENIR PUBLICITE AFFICHAGE | Affichage publicitaire |
| | AXA | Assurance |
| | BABOU | Commerce de détail équipement de la personne |
| | BABY COOL | Dépôt vente équipement de la personne |
| | BNP | Banque |
| | BEAUTY SUCCES | Institut de beauté |
| | BEL ET BLANC | Pressing |
| | BESSON CHAUSSURES | Commerce de détail de chaussures |
| | BISCUITERIE DE KERLANN | Biscuiterie |
| | BLUE BOX | Commerce de détail de vêtements |
| | BODY SCULPT | Club de forme |
| | BOIS ET CHIFFONS | Magasins de meubles |
| | BOULANGER | Commerce de détail électroménager |
| | BOULANGERIE BANETTE | Boulangerie |
| | BOULANGERIE BARA | Boulangerie |
| | BOUYGUES | Vente en téléphonie |
| | BRET' LOIR SNACKING | Alimentation (distribution, gros) |
| | BRICO DEPOT | Commerce de détail bricolage outillage |
| | BRICO DEPOT | Commerce de détail matériaux de construction |
| | BRITHOTEL KEROTEL | Hôtel |
| | CAMAIEU | Commerce de détail vêtements |
| | CARREFOUR | Hypermarché |
| | CARRELAGE DESIGN | Vente de carrelage, faïence, parquets |
| | CARROSSERIE 56 | Carrosserie, peinture automobile |
| | CARROSSERIE DESARD SA | Carrosserie, peinture automobile |
| | CASA | Commerce de détail équipement de la maison |
| | CASH CONVERTERS | dépôt vente |
| | CAVE BACCHUSEUM | Cave à vins |
| | CAVE V AND B | Cave à vins |
| | CENTRE CARROSSERIE AUTOMOBILE | Carrosserie, peinture automobile |
| | CENTRE FUNERAIRE | Centre funéraire |
| | CERP ROUEN | Produits pharmaceutiques (répartition, gros) |
| | CG FRUITS | Commerce de gros de fruits et légumes |
| | CHAM | Dépannage de chauffage |
| | CHAMBRE DE METIERS DE LORIENT | |
| | CHAUSSEA | Commerce de détail de chaussures |
| CHOCOLAT REAUTE | Chocolateries, confiseries | |
| CIC BANQUE CIO-BRO | Banque | |
| CICAS MORBIHAN MEDERIK MALAKOFF CENTRE AFFAIRE, | Caisse de retraite, prévoyance | |
| CODIMAT | Commerce de gros bois et matériaux | |
| COGEDIS | Experts comptables | |
| COIF AND CO | Salon de coiffure | |
| COIFFEUR NOUVEL HAIR | Salon de coiffure | |
| COIFFURE HOMME | Salon de coiffure | |

| Sites d'activités | Nom de l'entreprise | Activité |
|-------------------|--|--|
| Lorient Nord | COMPAGNIE DE TRANSPORTS DU MORBIHAN | Compagnie de transport |
| | COMPTOIR ELECTRO DOMESTIQUE INDUSTRIEL | Fabrication, vente en gros de matériel électrique |
| | CONFORAMA FRANCE | Commerce de détail de meubles |
| | COUVERTURES LECOMTE | Entreprise de travaux de rénovation |
| | CREDIT AGRICOLE | Banque |
| | CROC EPI | Restauration, traiteur |
| | CUISINE CENTRALE KERLETU | |
| | CUISINELLA | Commerce de détail meubles de cuisines |
| | CUISINES REFERENCES | Commerce de détail meubles de cuisines |
| | CUISINES SCHMIDT | Commerce de détail meubles de cuisines |
| | CULTURE VELO | Vente, réparation de vélos et de cycles |
| | DECATHLON | Magasin d'articles de sport |
| | DECHETTERIE | |
| | DEKRA INDUSTRIAL | Contrôle technique automobile |
| | DISCOUNT BAT | Commerce de gros, bois et matériaux de construction |
| | EASY CASH | Dépôt vente |
| | ECLAIRAGE DIFFUSION | Entreprise d'électricité générale |
| | ELEC ARMOR | Fabrication, vente en gros de matériel d'électricité |
| | ELIDIS BOISSONS SERVICES | Vente en gros |
| | EMMAUS BROCANTE | Dépôt vente |
| | ENERGY | Commerce de détail de vêtements |
| | ESPACE MEDICAL SERVICES | Vente, location de matériel médical |
| | ETABLISSEMENTS BAHUON | Serrurerie, métallerie |
| | ETABLISSEMENTS DAERON | Entreprise d'électricité générale |
| | ETAM | Commerce de détail vêtements |
| | EVENO SAS | Réparation, motorisation, pose de volets roulants |
| | FLEURS O NATUREL | Fleuriste |
| | FLUNCH | Restauration rapide |
| | FONGECIF BRETAGNE | Organisme de formation continue |
| | FRANCE TELECOM | vente en téléphonie |
| | FUCHS PEINTURE | Entreprise de peinture, ravalement |
| | GALAND SARL | Plomberie, dépannage |
| | GEMO | Commerce de détail de chaussures |
| | GENERALE D'OPTIQUE | Commerce de détail d'optique |
| | GIFI | Équipement de la maison |
| | GO SPORT | Magasin d'articles de sport |
| | GRAND LITIER | Équipement de la maison-magasin de literie |
| | GRAND OPTICAL | Opticien |
| | H & H | Équipement de la maison -meubles |
| | HAMELIN AGENCEMENT | Agencement d'appartement |
| | HEMISPHERE SUD | Équipement de la maison -meubles |
| | HOBBY WASH | Aire de lavage automobile |
| | HOMESTOCK L'EXCEDENTAIRE | Équipement de la maison -meubles |
| | HYPERBURO | Papeterie, mobilier de bureau |
| | IBEP FORMATION | Formation continue |
| | IMAGINA | Équipement de la maison -meubles |
| | INTERSPORT | Commerce de détail, articles de sport |
| | ISOBOIS LORIENT | Rénovation de menuiserie |
| | ISOLOR - ISOLATION LORIENTAISE | Travaux de plâtrerie |
| | JEFF DE BRUGES | Chocolaterie, confiserie |
| | JOUET CLUB | Commerce de détail de jeux et jouets |
| | JULES | Commerce de détail de vêtements |
| | JULIEN D'ORCEL | Bijouterie |
| | KFC | Restauration rapide |
| | KIABI | Commerce de détail de vêtements |
| | KIKLOS | Entreprise de menuiserie |
| | KING JOUET | Commerce de détail de jeux et jouets |
| | KODAK EXPRESS | Développement, tirage de photos |
| | L'ASTRONOME | Fabrication, vente d'instrument d'optique |
| | LA BOUTIQUE EMMAUS | Commerce de détail de vêtement d'occasion |
| | LA COMPAGNIE DU LIT | Équipement de la maison-magasin de literie |
| | LA GRANDE RECRE | Commerce de détail de jeux et jouets |
| | LA HALLE CHAUSSURES | Commerce de détail de chaussures |
| | LA MIE CALINE | Boulangerie |
| | LA TRANSAT | Bar |
| | LAFARGE BETONS DE L'OUEST | Entreprise du bâtiment |
| | LAPEYRE | Commerce de détail bricolage, outillage |
| | L'ATELIER DU PEINTRE | Entreprise de peinture |
| | LATTITUDE FORM | Club de forme |
| | LAURIE LUMIERE | Équipement de la maison -luminaires |

| Sites d'activités | Nom de l'entreprise | Activité |
|-------------------|--------------------------|---|
| Lorient Nord | LE BISTROT DU BOUCHER | Restaurant |
| | LE CRYSTAL BAR | Bar |
| | LE DORE | Commerce de détail carrelages, dallages |
| | LE GRAND AIGLE | Restauration |
| | LE GRENIER A PAIN | Boulangerie |
| | LEADER PRICE | Supermarché |
| | L'ECRIN D'OR | Bijouterie |
| | LENOIR HANDICONCEPT | Garage automobile |
| | LES 7 EPIS COOP BIO | Commerce de détail alimentaire |
| | LES CASTORS DE L'OUEST | Rénovation immobilière |
| | LITERIE VALENTIN | Équipement de la maison- magasin de literie |
| | LORIENT STOCK RENOVATION | R2novation de meubles |
| | LOXAM RENTAL | Location de matériel pour entrepreneurs |
| | L'UNIVERS MENAGER | Équipement de la maison- magasin d'électroménager |
| | LUN'S OPTIQUE | Opticien |
| | MAISON DE LA LITERIE | Équipement de la maison- magasin de literie |
| | MAISON DE LA SOLIDARITE | Association d'entraide sociale |
| | MAX PLUS | Déstockage, discount |
| | MAXIZOO | Animalerie |
| | MCDONALD'S | Restauration rapide |
| | MEDIAPOST | Distribution d'imprimés |
| | METAL DESIGN | Fabrication d'escaliers mécaniques |
| | MICROMANIA | Commerce de détail de jeux |
| | MIM | Commerce de détail de vêtements |
| | MINERAL DESIGN | Atelier d'art |
| | MISTER MINIT | Cordonnerie |
| | MORET PRO ELEC | Entreprise d'électricité générale |
| | MR STORE | Équipement de la maison-vente de stores |
| | NETTO | Supermarché |
| | NETVIME SARL | Entreprise de nettoyage |
| | NORAUTO | Centre automobile |
| | NOZ | Déstockage, discount |
| | NUANCES GRAPHIQUES | |
| | OBJECTIF NUMERIQUE | Impression numérique |
| | OKAIDI | Commerce de détail de vêtements |
| | OLICHON | Travaux publics |
| | OPTION FORMATION | Centre de formation continue |