

# LORIENT AGGLOMÉRATION, UN TERRITOIRE PORTUAIRE

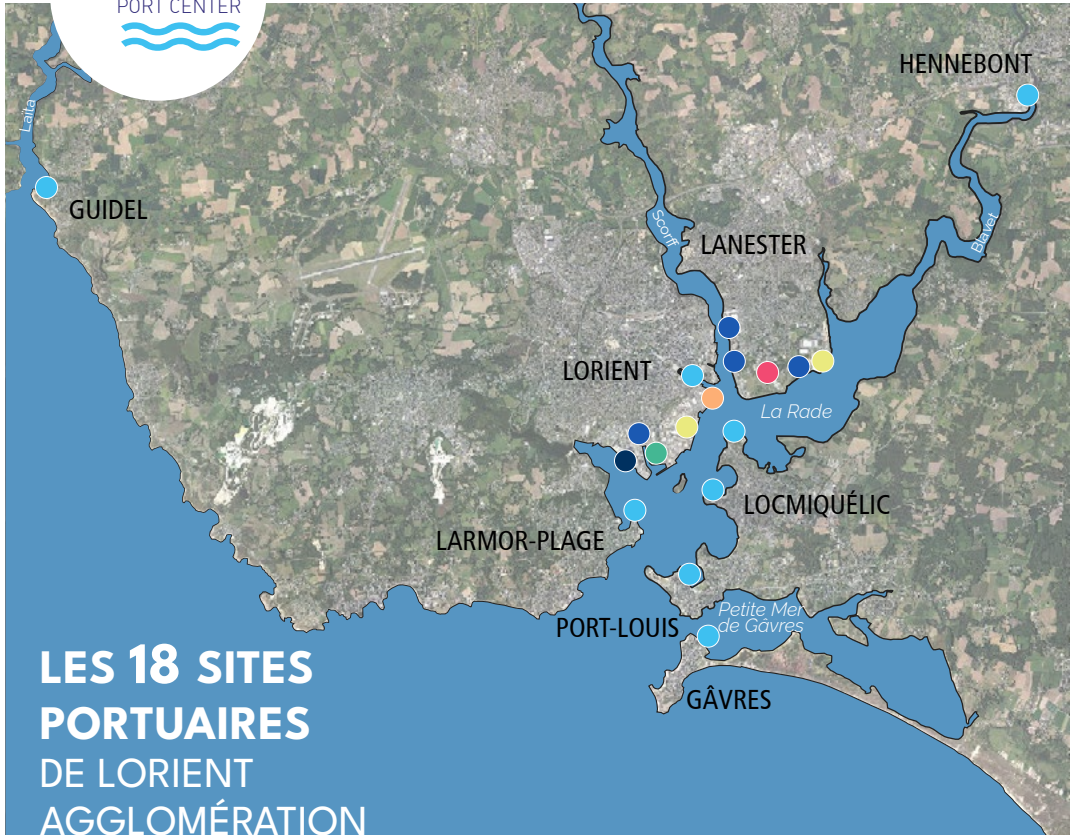

**LORIENT**  
PORT CENTER



## LES 18 SITES PORTUAIRES DE LORIENT AGGLOMÉRATION



0 1 2 Km

### LES DOMAINES D'ACTIVITÉS

- |                                     |                         |
|-------------------------------------|-------------------------|
| Pêche                               | Marine Nationale        |
| Construction -<br>Réparation navale | Transports de passagers |
| Logistique - Commerce               | Pôle course au large    |
| Nautisme - Plaisance                |                         |

# LE RÔLE DE LA RÉGION BRETAGNE

La Région, en tant que propriétaire foncier de 21 ports en Bretagne, assure des fonctions d'autorité portuaire et de définition de la stratégie portuaire. Elle investit dans des nouvelles infrastructures et intervient pour des travaux de maintenance et de répartition des espaces fonciers.

Propriétaire de 10 sites portuaires sur 18 sur Lorient Agglomération, elle confie l'exploitation des ports à des concessionnaires : la SEM Lorient Keroman, la SAS Port de Commerce de Lorient Bretagne Sud, Lorient Agglomération et la Commune de Groix.

## PORT DE PÊCHE DE LORIENT KEROMAN



1<sup>ère</sup> criée française en valeur avec 66 millions € de transactions en 2021. En volume (17 561 tonnes vendues en 2021), le port de pêche de Lorient est au 2<sup>nd</sup> rang national derrière Boulogne-sur-Mer. Il est le 1<sup>er</sup> port de débarquement de langoustines en France.

En lien avec le port de pêche, s'est développée une chaîne complète de transformation et de logistique des produits de la mer.

Globalement, pêche, transformation des produits de la mer et logistique représentent 3700 emplois. Les 62 hectares de concession portuaire comprennent aussi une aire de réparation navale destinée aux professionnels (250 mouvements par an). Un site spécialisé dans la réparation navale à flot est également implanté à Lanester sur la rive gauche du Scorff (7 ha).

 **Autorité portuaire :** Région Bretagne  
**Gestionnaire :** SEM Lorient Keroman

**620**

marins pêcheurs

**280**

navires

**Espèces les + vendues :**

Merlu, julienne,  
élingue, lieu noir,  
baudroie, langoustine

Crédits : AudéLor

Port de pêche de Lorient

2<sup>e</sup>

port de commerce breton  
avec 2,6 millions de tonnes en 2021

et 15<sup>e</sup>  
port français

Crédits : Lorient Agglomération - Y. Zaada

Port de Commerce de Kergroise

## PORT DE COMMERCE LORIENT BRETAGNE SUD



Le port de commerce s'étend sur 2 sites : Kergroise à Lorient, Le Rohu à Lanester (124 ha et 1100 emplois au total).

L'activité du port de commerce est dominée par 3 trafics majeurs : les produits pétroliers, les matières premières agroalimentaires et les marchandises diverses/vracs de construction (en grande partie).

Le port de Kergroise accueille également sur ses quais une activité croisière avec 4327 croisiéristes en 2019. L'autre site du port de commerce, situé à Lanester - Le Rohu, accueille les débarquements sabliers. Il abrite également le 2<sup>ème</sup> chantier naval du territoire (Kership).

**Autorité portuaire :** Région Bretagne

**Gestionnaires :** SAS Port de Commerce Lorient Bretagne Sud

## PORT PASSAGERS LORIENT - GROIX ET TRANSRADE



La desserte maritime régulière de l'île de Groix est assurée à partir de la gare maritime de Lorient. Les navires de la Région Bretagne, assurant ce service public toute l'année, transportent les passagers insulaires (30%), les abonnés (20%) et touristes (50%) ainsi que les marchandises. Par ailleurs, des lignes de transport maritime au sein de la rade de Lorient (dites transrades) sont proposées quotidiennement afin d'assurer la liaison entre la rive gauche (Locmiquélic, Port-Louis, Gâvres) et la rive droite (Lorient). En 2019, 886 646 voyages ont été comptabilisés sur l'ensemble des lignes annuelles et estivales.

**Autorités portuaires :** Région Bretagne, Lorient Agglomération

**Gestionnaires :** Compagnie Océane (Groix), CTRL (transrade)

532 155

voyages

de navettes collectives  
enregistrés en 2019, entre  
le continent et Groix

3

compagnies maritimes

Embarcadère de Port-Tudy (Groix)

Crédits : Région Bretagne - Panoramic Bretagne



## PORTS DE PLAISANCE



Les ports de plaisance accueillent les bateaux de plaisance à voile et à moteur, résidents à l'année ou de passage.

Lorient Agglomération compte 10 ports de plaisance (3556 places) et 1 port à sec (280 places). La plupart sont gérés par la Sellor.

6 ports de plaisance sont implantés au sein de la rade de Lorient : centre-ville de Lorient, Lorient La Base, Kernevel à Larmor-Plage, Port-Louis, Sainte-Catherine et Pen-Mané à Locmiquélic.

Les 4 autres ports sont situés à Hennebont, Guidel, Groix et Gâvres.

**Autorités portuaires :** Région Bretagne, Département du Morbihan (pour Locmiquélic, Port-Louis et Gâvres)

**Gestionnaires :** Sellor, Compagnie des Ports du Morbihan (pour Locmiquélic).



Crédits : AudéLor

## PÔLE COURSE AU LARGE



Le pôle course au large de Lorient Agglomération est né de la reconversion de la base des sous-marins, site unique en Europe de 26 hectares. Intégrée à la Sailing Valley, Lorient La Base est reconnue internationalement dans le milieu de la voile de compétition. Ce site rassemble aujourd'hui :

- ▶ un pôle sportif avec une quinzaine de teams parmi les plus grandes de France et 125 bateaux de course ;
- ▶ un quartier d'affaires diversifié de 115 entreprises et 16 500 m<sup>2</sup> de bureaux ;
- ▶ un pôle touristique, culturel et de loisirs avec notamment 3 musées.

**Autorité portuaire :** Région Bretagne

**Gestionnaires :** Lorient Agglomération, Sellor

Crédits : Lorient Agglomération - Fly HD



680

emplois dans la course au large

974

emplois sur le site Lorient La Base

## SITES DE CONSTRUCTION ET RÉPARATION NAVALES



La construction et réparation navale comprend l'ensemble des activités navales : bateaux de défense, de transport de marchandises, à passagers, de servitudes, de travail... Elle nécessite des infrastructures portuaires spécifiques : quais, cales sèches, élévateur à bateaux, moyens de manutention, aire de carénage.

Sur l'Agglomération, elle est localisée principalement sur 4 sites :

- Celui des 2 rives du Scorff (55 ha), qui accueille Naval Group (navires de défense) 1<sup>er</sup> employeur privé local avec plus de 2000 emplois ;
- L'aire de réparation navale de Keroman, qui concentre les compétences pour tous types de navires : pêche, travail, transport... IPL (Interprofession du Port de Lorient) regroupe 53 entreprises de tous corps de métiers ;
- Le site du Rohu, qui accueille notamment Kership ;
- Le site de réparation navale à flot sur le Scorff.

**Autorités portuaires :** Naval Group, Région Bretagne (Aire de réparation navale)

**Gestionnaires :** Naval Group, SEM Lorient Keroman (Aire de réparation navale)

Chariot élévateur



Crédits : Lorient Agglomération - H. Cozannier

**3300**  
**emplois**

dans la construction  
et réparation navale

## SITES DE LA MARINE NATIONALE



La Marine Nationale est présente sur Lorient Agglomération sur plusieurs sites : la base aéronavale de Lann-Bihoué (800 ha et 2000 emplois) et également la base FORFUSCO (Force maritime des fusiliers marins et commandos) située sur la rade de Lorient, qui s'étend sur 98 hectares et comprend plus de 1000 emplois. Les FORFUSCO s'entraînent dans la rade et notamment sur l'îlot Saint-Michel.

Crédits : Lorient Agglomération - N. Saint-Maur



Entraînement des FORFUSCO

# LES PORTS DE LA RADE DE LORIENT

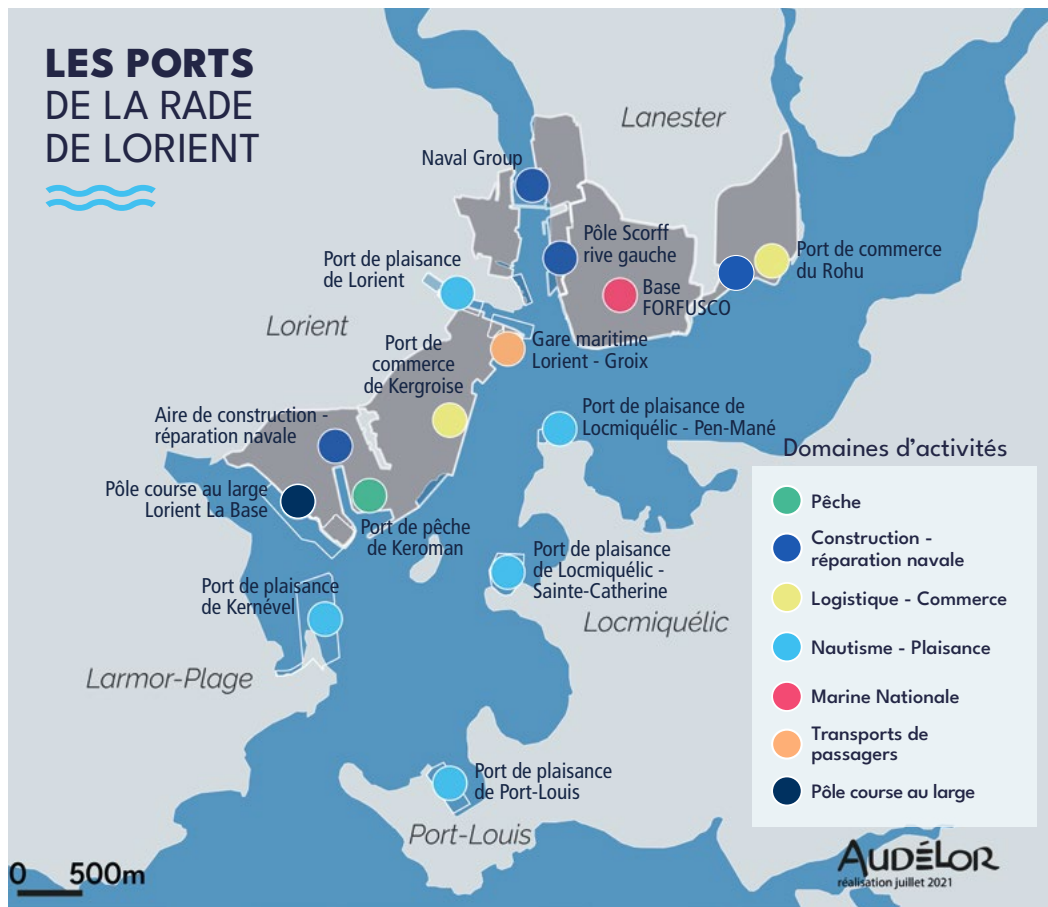

## L'ÉCONOMIE PORTUAIRE ET MARITIME EN CHIFFRES



**1<sup>e</sup> Port de pêche**  
français en 2021 en valeur



**2<sup>e</sup> Port de commerce**  
breton



Près de **15 000**  
**emplois maritimes**  
fin 2019



**3800** emplois créés  
dans l'économie maritime locale  
depuis 2003